



## **LIGA DO ESPORTE**

Av. Floriano Peixoto, 386 5º Andar Sala 503 Centro Uberlândia/MG  
CNPJ 05.250.244/0001-46

# **RELATÓRIO DE MONITORAMENTO**

## **TERMO DE FOMENTO Nº1481001511/2023 Nº 0001/2024**

**REFERÊNCIA:** 01/2024

**PERÍODO A QUE SE REFERE ESTE RELATÓRIO:** 28/12/2023 A 28/06/2024

**DATA DE ENTREGA DESTE RELATÓRIO:** 05/06/2024

**RESPONSÁVEL(IS) PELO PREENCHIMENTO DESTE RELATÓRIO:** JOSIELA ALVES GONÇALVES MARQUES,  
[ligadoesporte.social@gmail.com](mailto:ligadoesporte.social@gmail.com) ; [projetos@ongcasa.org.br](mailto:projetos@ongcasa.org.br) 34-3219-2040/ 34 99891-8601/ 34 99795-3020



## LIGA DO ESPORTE

Av. Floriano Peixoto, 386 5º Andar Sala 503 Centro Uberlândia/MG

CNPJ 05.250.244/0001-46

### 1. DA EXECUÇÃO FÍSICA DO OBJETO

**1.1. Descrição das metas estabelecidas e dos aspectos pactuados no plano de trabalho (Vide “item VI - Cronograma De Execução), incluindo o período necessário para o seu cumprimento, bem como as ações adotadas para o seu alcance.**

META	TIPO(S) DE ATENDIMENTO VINCULADO(S) À META	ETAPA(S) VINCULADA(S) À META	PRAZO PARA CONCLUSÃO	DURAÇÃO DA META EM DIAS	STATUS (NÃO INICIADO, EM ANDAMENTO, CONCLUÍDO, PARALISADO)	DESCRIÇÃO PORMENORIZADA DAS AÇÕES DESENVOLVIDAS PARA O CUMPRIMENTO DA META	JUSTIFICATIVA PARA DESCUMPRIMENTO E/OU PARALISAÇÃO DE METAS
1. Com A aquisição dos bens permanentes e de consumo a instituição irá fomentar, apoiar e promover o acesso à prática esportiva, de lazer e cultural, através de ventos esportivos e culturais a atletas e as pessoas com vulnerabilidades	1.1. Aquisição de bens permanentes – tenda com estrutura	1.1.1 Cotação de preços	08/01/2024	30 DIAS	Concluído	Foi realizado um planejamento detalhado que incluiu a avaliação das necessidades do projeto e a definição das especificações técnicas das tendas. Foram identificados fornecedores potenciais por meio de uma pesquisa de mercado, seguida pelo envio dos orçamentos. As propostas foram analisadas com base em critérios como preço, qualidade, garantias e prazos de entrega, e a escolha do fornecedor foi feita pelo menor preço.  Na fase de implementação, o planejamento logístico assegurou a entrega e montagem das tendas no local do projeto. A equipe do projeto recebeu treinamento para o uso	
		1.1.2 Processo de aquisição, compra, entrega, patrimônio	24/01/2024	90 DIAS	Concluído		
		1.1.3 Utilização do bem permanente para eventos esportivos e sociais	25/01/2024	245 DIAS	Em andamento		



## LIGA DO ESPORTE

Av. Floriano Peixoto, 386 5º Andar Sala 503 Centro Uberlândia/MG

CNPJ 05.250.244/0001-46

						e manutenção adequada das tendas. Essas ações estruturadas garantiram que o projeto esportivo tivesse a infraestrutura necessária para seu sucesso.	
	1.2. Aquisição de bens permanentes estrutura e andaimes pré-fabricados	1.2.1 Cotação de preços	08/01/2024	30 DIAS	Concluído	Realizamos uma pesquisa de mercado identificamos os fornecedores, recebemos os orçamentos. Foram analisadas as propostas com base em critérios como preço, qualidade, garantias e prazos de entrega. Escolhemos a de menor preço com melhores condições. Na fase de implementação, foi planejada a logística de entrega e montagem dos disciplinadores. Após o recebimento e inspeção para verificar a conformidade com as especificações, os disciplinadores foram armazenados. A equipe do projeto recebeu treinamento para o uso e manutenção dos disciplinadores.	
		1.2.2 Processo de aquisição, compra, entrega, patrimônio	24/01/2024	90 DIAS	Concluído		
		1.2.3 Utilização do bem permanente para eventos esportivos e sociais	25/01/2024	245 DIAS	Em andamento		
	1.3. Aquisição de bens – Consumo –	1.3.1 Cotação de preços	26/01/2024	30 DIAS	Em andamento		Ainda não foi adquirido os materiais de consumo, pois os



## LIGA DO ESPORTE

Av. Floriano Peixoto, 386 5º Andar Sala 503 Centro Uberlândia/MG

CNPJ 05.250.244/0001-46

	Recreação e Desporto	1.3.2 Processo de aquisição, compra, entrega, patrimônio	20/03/2024	90 DIAS	Em andamento		eventos no qual serão utilizados inicia-se somente em final de junho de 2024, estamos no processo de compra dos itens.
		1.2.3 Utilização do material de consumo para eventos esportivos e sociais	21/03/2024	245 DIAS	Em andamento		

### 1.3. Descrição dos fatores dificultadores na execução do objeto da parceria

A execução do objeto da parceria enfrentou alguns desafios neste semestre, não conseguimos promover os eventos esportivos previstos para o semestre, no qual foram remanejados para o segundo semestre. Utilizamos o semestre para a aquisição da estrutura de tendas, disciplinadores e cones. Além disso, enfrentamos dificuldades para encontrar fornecedores para os materiais de consumo: medalhas, camisetas e troféus para os eventos, no qual ainda está em processo de compras. Todos os eventos que serão promovidos pela Liga do Esporte foram reprogramados para serem realizados e apoiados no segundo semestre de 2024. Os eventos que serão executados em:

29/06/2024 - Caminha Junina - Arraia da Saúde

20/07/2024 - Corrida e Caminhada da Inclusão contra o Autismo

24/08/2024 - Caminhada da APAE

25/08/2024 - Corrida Circuito das Cidades

15/09/2024 - Ciclismo - Caveras Race na Trilha do Pão de Queijo

### 1.4. Descrição dos fatores facilitadores da execução do objeto da parceria

A execução do objeto da parceria para a aquisição de tendas, disciplinadores e cones foram facilitadas por um planejamento detalhado e uma organização eficiente, garantindo que todas as etapas do processo fossem cumpridas dentro dos prazos estabelecidos. A comunicação clara e a colaboração entre todos os stakeholders, incluindo fornecedores e a equipe do projeto, asseguraram alinhamento para aquisição dos mesmo. A escolha de fornecedores confiáveis, com boa reputação e experiência comprovada, também foi crucial para a qualidade dos materiais e a pontualidade das entregas. Além disso, realizamos o treinamento da equipe para o uso e manutenção dos equipamentos e o suporte técnico dos fornecedores facilitaram a implementação. Esses fatores combinados permitiram que o projeto avançasse de maneira organizada e eficiente, superando os desafios enfrentados.



## LIGA DO ESPORTE

Av. Floriano Peixoto, 386 5º Andar Sala 503 Centro Uberlândia/MG

CNPJ 05.250.244/0001-46

### 1.5. Endereço(s) onde a parceria está sendo executada

O escritório da instituição é situado em um espaço físico reduzido no centro da cidade de Uberlândia/MG, localizado no quinto andar do edifício na Av. Floriano Peixoto, 386, sala 503, Centro, em Uberlândia-MG. Dado que os equipamentos permanentes adquiridos demandam espaço físico, a instituição parceira, Comunidade CASA, gentilmente cedeu seu espaço para armazenamento e guarda dos mesmos, situado na Rua Quintino Bocaiuva, 2801, no bairro Lagoinha Uberlândia/MG. É importante ressaltar que o uso dos materiais permanentes é exclusivo da Liga do Esporte, caso haja necessidade de utilização dos bens permanentes, por instituições parceiras somente acontecerá mediante a assinatura de um termo de empréstimo e responsabilidade.

### 1.6 Apontar e comprovar a divulgação relação dos termos de colaboração, termos de fomento e acordos de cooperação em ordem cronológica de data de publicação do extrato da parceria, em conformidade com o art. 7º do Decreto nº 47.132, de 2017, no site da entidade, em redes sociais, no Mapa das OSCs e em locais visíveis de suas sedes sociais e dos estabelecimentos que exerçam suas ações. ]



<https://www.instagram.com/p/C4bWefuJt07/>

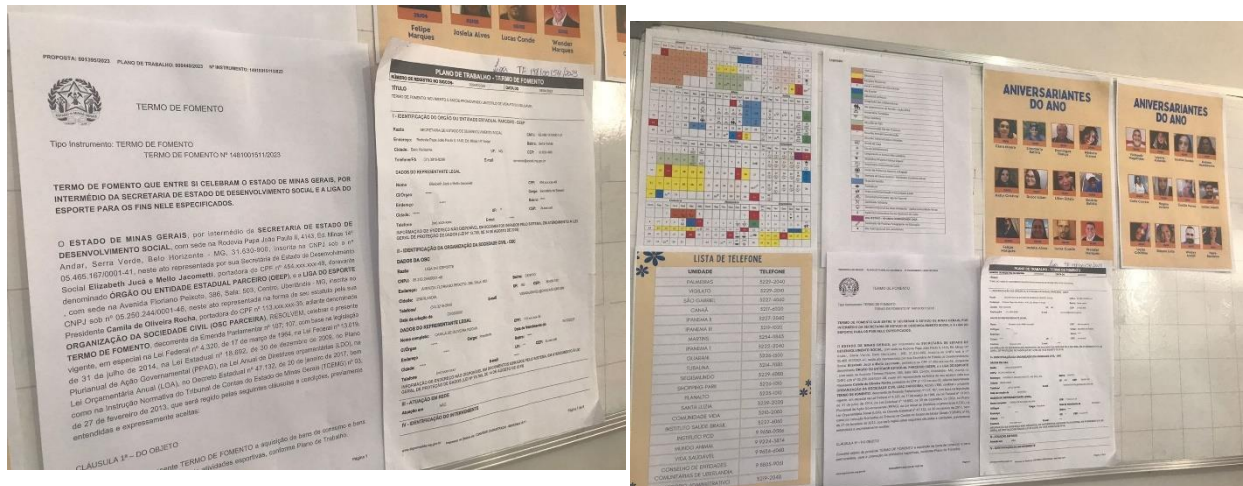





## LIGA DO ESPORTE

Av. Floriano Peixoto, 386 5º Andar Sala 503 Centro Uberlândia/MG

CNPJ 05.250.244/0001-46

**1.7 Fotografias, vídeos, depoimentos e outros suportes que permitam a verificação, por imagem, do andamento da execução da parceria. Incluir descrição das fotografias, vídeos e outros suportes, demonstrando a situação apresentada.**

Eventos apoiados pela Liga do Esporte com empréstimo de estrutura (tenda, disciplinadores e cones)



23/03/2024 COMEMORAÇÃO DO DIA DA MULHER

Parque do Sabiá <https://www.instagram.com/p/C43GSyAL6Ty/>



## LIGA DO ESPORTE

Av. Floriano Peixoto, 386 5º Andar Sala 503 Centro Uberlândia/MG

CNPJ 05.250.244/0001-46

### TRIBOOT - 7º TREINÃO DE TRIATHLON ENTRE AMIGOS 29/03/2024

← → ↺ ↻ instagram.com/p/C4\_MR3lpkTD/

Instagram

- Página inicial
- Pesquisa
- Explorar
- Reels
- Mensagens
- Notificações
- Criar
- Perfil

Simulado de triathlon  
Revezamento  
Aquathlon  
Duathlon

save the date

29/03  
7:00

Edição Parque do Sabiá

**TriROOT**

7º Treinão de Triathlon entre Amigos

Organização: ROOT RUNNERS, LIGA DO ESPORTE, BRASIL Natural, GAZETE ALFAVEZ

Patrocínio: Avel embalagens, XTR, market4u, PRECOTARE, POLI NUTRI, ob sports, CAIRO, AMEU, GOBRO

ligadoesporte.social  
Parque Do Sabiá - Uberlândia/MG

ligadoesporte.social Venha al o 7º TriRoots! Um treinamento de Triathlon (natação, ciclismo e corrida) que reunirá atletas no Parque do Sabiá!

A realização do evento conta com a participação de várias assessorias esportivas da cidade e com o apoio dos @rootrunners.

O simulado é de cunho social (arrecadação de leite) e visa fortalecer o esporte em nossa cidade!

10 sem · Ver tradução

Iuana\_starsantos Tooop  
10 sem · 1 curtida · Responder · Ver tradução

danitottoli Será um evento incrível! Viva o esporte 🙌🙌🙌  
10 sem · 1 curtida · Responder · Ver tradução

Curtido por simoneleite36 e outras 8 pessoas  
26 de março

Adicione um comentário... [Publicar](#)

[https://www.instagram.com/p/C4\\_MR3lpkTD/](https://www.instagram.com/p/C4_MR3lpkTD/)





## LIGA DO ESPORTE

Av. Floriano Peixoto, 386 5º Andar Sala 503 Centro Uberlândia/MG

CNPJ 05.250.244/0001-46







## LIGA DO ESPORTE

Av. Floriano Peixoto, 386 5º Andar Sala 503 Centro Uberlândia/MG

CNPJ 05.250.244/0001-46

6º EDIÇÃO DO DESAFIO MORENO DE MTB. 25/05/2024 – DISTRITO DE MARTINÉSIA UBERLÂNDIA/MG

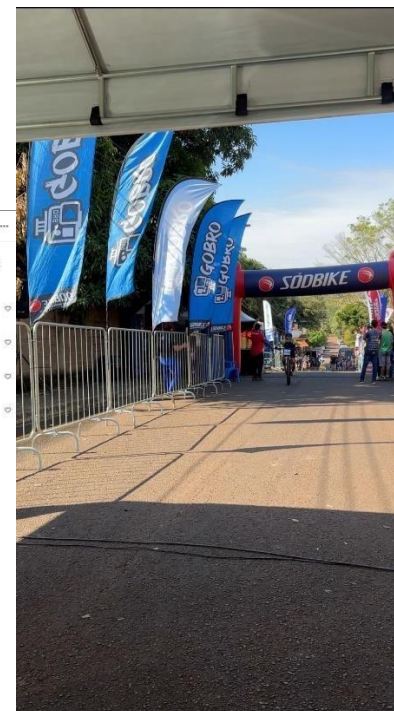

<https://www.instagram.com/p/C7chQCaJDzl/>

**Vídeos de depoimentos de ex-atletas e atletas para Liga do Esporte:**

<https://www.instagram.com/p/C2dYfDeLj5G/>

<https://www.instagram.com/p/C2dYgcWrFVO/>

<https://www.instagram.com/p/C2dYcYDL4vy/>

<https://www.instagram.com/p/C2dYZmVrMzR/>



## **LIGA DO ESPORTE**

Av. Floriano Peixoto, 386 5º Andar Sala 503 Centro Uberlândia/MG

CNPJ 05.250.244/0001-46

### **2. DA EXECUÇÃO FINANCEIRA DO OBJETO**

**2.1** Conforme plano de aplicação de recursos apresentado no plano de trabalho, foi programado o aporte total de recursos no montante de R\$ 267.773,30, dos quais:

<b>ORIGEM DO RECURSO</b>	<b>VALOR PACTUADO</b>	<b>VALOR DEPOSITADO NA CONTA BANCÁRIA ESPECÍFICA</b>	<b>DATA DO DEPÓSITO</b>
<b>OEEP</b>	<b>267.773,30</b>	<b>267.773,30</b>	<b>28/12/2023</b>
<b>TOTAL</b>	<b>267.773,30</b>	<b>267.773,30</b>	<b>28/12/2023</b>



## LIGA DO ESPORTE

Av. Floriano Peixoto, 386 5º Andar Sala 503 Centro Uberlândia/MG

CNPJ 05.250.244/0001-46

### 2.2. Extrato bancário mês a mês;

02/04/24, 07:45 Banco do Brasil

☐ Visualizar Pix agrupados

**Consultas - Extrato de conta corrente**

G337020740076699013  
02/04/2024 07:45:18

**Cliente - Conta atual**

Agência: 2918-1  
Conta corrente: 104073-1 UBERLÂNDIA 9406322  
Período do extrato: 12 / 2023

**Lançamentos**

Dt. balancete	Dt. movimento	Ag. origem	Lote	Histórico	Documento	Valor R\$	Saldo
22/12/2023	0000	00000	000	Saldo Anterior			0,00 C
28/12/2023	0000	14175	976	TED-Crédito em Conta	315.973.111	199.800,00 C	
				341 3380 18715615000180 EMG CONTA UNIC			
28/12/2023	0000	14175	976	TED-Crédito em Conta	315.973.112	57.973,30 C	
				341 3380 18715615000180 EMG CONTA UNIC			
28/12/2023	0000	00000	271	BB-APLIC C.PRZ-APLALIT	1.972	267.773,30 D	0,00 C
31/12/2023	0000	00000	999	S A L D O			0,00 C

**OBSERVAÇÕES:**

Transação efetuada com sucesso por: JH373451 CAMILA DE OLIVEIRA ROCHA.

02/04/24, 07:45 Banco do Brasil

**Extratos - Investimentos Fundos - Mensal**

G337020740076699014  
02/04/2024 07:45:50

**Cliente**

Agência: 2918-1  
Conta: 104073-1 UBERLÂNDIA 9406322  
Mês/ano referência: DEZEMBRO/2023

**BB RF CP Automático - CNPJ: 42.592.315/0001-15**

Data	Histórico	Valor	Valor IRPrej. Comp.	Valor IOF	Quantidade cotas	Valor cota	Saldo cotas
30/11/2023	SALDO ANTERIOR	0,00					
28/12/2023	APLICAÇÃO	267.773,30			219.047,359957	1,222444772	219.047,359957
29/12/2023	SALDO ATUAL	267.862,46			219.047,359957		219.047,359957

**Resumo do mês**

SALDO ANTERIOR	0,00
APLICAÇÕES (+)	267.773,30
RESGATES (-)	0,00
RENDIMENTO BRUTO (+)	89,16
IMPOSTO DE RENDA (-)	0,00
IOF (-)	0,00
RENDIMENTO LÍQUIDO	89,16
SALDO ATUAL =	267.862,46

**Valor da Cota**

30/11/2023	1,214520101
29/12/2023	1,222851789

**Rentabilidade**

No mês	0,6860
No ano	10,1715
Últimos 12 meses	10,1715

Transação efetuada com sucesso por: JH373451 CAMILA DE OLIVEIRA ROCHA.

Serviço de Atendimento ao Consumidor - SAC 0800 729 0722

Ouvidoria BB 0800 729 5678  
Para deficientes auditivos 0800 729 0088



## LIGA DO ESPORTE

Av. Floriano Peixoto,386 5º Andar Sala 503 Centro Uberlândia/MG

CNPJ 05.250.244/0001-46

02/04/24, 07:47

Banco do Brasil

☐ Visualizar Pix agrupados



### Consultas - Extrato de conta corrente

G337020740076699015  
02/04/2024 07:47:15

#### Cliente - Conta atual

Agência 2918-1  
Conta corrente 104073-1 UBERLANDIA 9406322  
Período do extrato 01 / 2024

#### Lançamentos

Dt. balancete	Dt. movimento	Ag. origem	Lote	Histórico	Documento	Valor R\$	Saldo
28/12/2023		0000	00000	000 Saldo Anterior			0,00 C
31/01/2024		0000	13105	393 TED Transf.Eletr.Disponiv 104 3026 019110804000171 REI DA LOCACA	13.101	133.800,00 D	
31/01/2024		0000	13105	393 TED Transf.Eletr.Disponiv 104 3026 019110804000171 REI DA LOCACA	13.102	66.200,00 D	
31/01/2024		0000	00000	848 Resgate Automático	1.972	199.800,00 C	
31/01/2024		0000	00000	999 S A L D O			0,00 C

#### OBSERVAÇÕES:

Transação efetuada com sucesso por: JH373451 CAMILA DE OLIVEIRA ROCHA.

02/04/24, 07:48

Banco do Brasil



### Extratos - Investimentos Fundos - Mensal

G337020740076699016  
02/04/2024 07:48:20

#### Cliente

Agência 2918-1  
Conta 104073-1 UBERLANDIA 9406322  
Mês/ano referência JANEIRO/2024

BB RF CP Automático - CNPJ: 42.592.315/0001-15

Data	Histórico	Valor	Valor IRPrej. Comp.	Valor IOF	Quantidade cotas	Valor cota	Saldo cotas
29/12/2023	SALDO ANTERIOR	267.862,46			219.047,359957		
31/01/2024	RESGATE	199.800,00	345,09		162.470,614340	1,231884860	56.576,745617
	Aplicação 28/12/2023	199.800,00	345,09		162.470,614340		
31/01/2024	SALDO ATUAL	69.696,04			56.576,745617		56.576,745617

#### Resumo do mês

SALDO ANTERIOR	267.862,46
APLICAÇÕES (+)	0,00
RESGATES (-)	199.800,00
RENDIMENTO BRUTO (+)	1.978,67
IMPOSTO DE RENDA (-)	345,09
IOF (-)	0,00
RENDIMENTO LÍQUIDO	1.633,58
SALDO ATUAL =	69.696,04

#### Valor da Cota

29/12/2023	1,222851789
31/01/2024	1,231884860

#### Rentabilidade

No mês	0,7386
No ano	0,7386
Últimos 12 meses	10,0050

Transação efetuada com sucesso por: JH373451 CAMILA DE OLIVEIRA ROCHA.

Serviço de Atendimento ao Consumidor - SAC 0800 729 0722

Ouvidoria BB 0800 729 5678  
Para deficientes auditivos 0800 729 0088



## LIGA DO ESPORTE

Av. Floriano Peixoto,386 5º Andar Sala 503 Centro Uberlândia/MG

CNPJ 05.250.244/0001-46

02/04/24, 07:51

Banco do Brasil

☐ Visualizar Pix agrupados



### Consultas - Extrato de conta corrente

G337020740076699018  
02/04/2024 07:50:59

#### Cliente - Conta atual

Agência 2918-1  
Conta corrente 104073-1 UBERLÂNDIA 9406322  
Período do extrato 02 / 2024

#### Lançamentos

Dt. balancete	Dt. movimento	Ag. origem	Lote	Histórico	Documento	Valor R\$	Saldo
31/01/2024		0000	00000	000 Saldo Anterior			0,00 C
29/02/2024		0000	00000	999 S A L D O			0,00 C

Transação efetuada com sucesso por: JH373451 CAMILA DE OLIVEIRA ROCHA.

02/04/24, 07:51

Banco do Brasil



### Extratos - Investimentos Fundos - Mensal

G337020740076699019  
02/04/2024 07:51:23

#### Cliente

Agência 2918-1  
Conta 104073-1 UBERLÂNDIA 9406322  
Mês/ano referência FEVEREIRO/2024

BB RF CP Automático - CNPJ: 42.592.315/0001-15

Data	Histórico	Valor	Valor IRPrej. Comp.	Valor IOF	Quantidade cotas	Valor cota	Saldo cotas
31/01/2024	SALDO ANTERIOR	69.696,04			56.576,745617		
29/02/2024	SALDO ATUAL	70.119,25			56.576,745617		56.576,745617

#### Resumo do mês

SALDO ANTERIOR	69.696,04
APLICAÇÕES (+)	0,00
RESGATES (-)	0,00
RENDIMENTO BRUTO (+)	423,21
IMPOSTO DE RENDA (-)	0,00
IOF (-)	0,00
RENDIMENTO LÍQUIDO	423,21
SALDO ATUAL =	70.119,25

#### Valor da Cota

31/01/2024	1,231884860
29/02/2024	1,239365186

#### Rentabilidade

No mês	0,6072
No ano	1,3504
Últimos 12 meses	9,8721

Transação efetuada com sucesso por: JH373451 CAMILA DE OLIVEIRA ROCHA.

Serviço de Atendimento ao Consumidor - SAC 0800 729 0722

Ouvidoria BB 0800 729 5678  
Para deficientes auditivos 0800 729 0088





## LIGA DO ESPORTE

Av. Floriano Peixoto, 386 5º Andar Sala 503 Centro Uberlândia/MG

CNPJ 05.250.244/0001-46

02/04/24, 07:52

Banco do Brasil

☐ Visualizar Pix agrupados



### Consultas - Extrato de conta corrente

G337020740076699020  
02/04/2024 07:52:22

#### Cliente - Conta atual

Agência 2918-1  
Conta corrente 104073-1 UBERLÂNDIA 9406322  
Período do extrato 03 / 2024

#### Lançamentos

Dt. balancete	Dt. movimento	Ag. origem	Lote	Histórico	Documento	Valor R\$	Saldo
31/01/2024		0000	00000	000 Saldo Anterior			0,00 C
26/03/2024		0000	13105	393 TED Transf.Eletr.Disponiv	32.601	27.600,00 D	
				290 0001 004486751000110 BIG DO TRIANG			
26/03/2024		0000	00000	848 Resgate Automático	1.972	27.600,00 C	0,00 C
31/03/2024		0000	00000	999 S A L D O			0,00 C

OBSERVAÇÕES:

Transação efetuada com sucesso por: JH373451 CAMILA DE OLIVEIRA ROCHA.

02/04/24, 07:52

Banco do Brasil



### Extratos - Investimentos Fundos - Mensal

G337020740076699021  
02/04/2024 07:52:49

#### Cliente

Agência 2918-1  
Conta 104073-1 UBERLÂNDIA 9406322  
Mês/ano referência MARÇO/2024

#### BB RF CP Automático - CNPJ: 42.592.315/0001-15

Data	Histórico	Valor	Valor IRPrej. Comp.	Valor IOF	Quantidade cotas	Valor cota	Saldo cotas
29/02/2024	SALDO ANTERIOR	70.119,25			56.576,745617		
26/03/2024	RESGATE	27.600,00	119,72		22.240,345238	1,246370940	34.336,400379
	Aplicação 28/12/2023	27.600,00	119,72		22.240,345238		
28/03/2024	SALDO ATUAL	42.821,53			34.336,400379		34.336,400379

#### Resumo do mês

SALDO ANTERIOR	70.119,25
APLICAÇÕES (+)	0,00
RESGATES (-)	27.600,00
RENDIMENTO BRUTO (+)	422,00
IMPOSTO DE RENDA (-)	119,72
IOF (-)	0,00
RENDIMENTO LÍQUIDO	302,28
SALDO ATUAL =	42.821,53

#### Valor da Cota

29/02/2024	1,239365186
28/03/2024	1,247117567

#### Rentabilidade

No mês	0,6255
No ano	1,9843
Últimos 12 meses	9,5358

Transação efetuada com sucesso por: JH373451 CAMILA DE OLIVEIRA ROCHA.

Serviço de Atendimento ao Consumidor - SAC 0800 729 0722

Ouvidoria BB 0800 729 5678  
Para deficientes auditivos 0800 729 0088



## LIGA DO ESPORTE

Av. Floriano Peixoto,386 5º Andar Sala 503 Centro Uberlândia/MG

CNPJ 05.250.244/0001-46

05/06/24, 14:26

Banco do Brasil

☐ Visualizar Pix agrupados



### Consultas - Extrato de conta corrente

G334051423569753010  
05/06/2024 14:26:37

#### Cliente - Conta atual

Agência 2918-1  
Conta corrente 104073-1 UBERLÂNDIA 9406322  
Período do extrato 04 / 2024

#### Lançamentos

Dt. balancete	Dt. movimento	Ag. origem	Lote	Histórico	Documento	Valor R\$	Saldo
26/03/2024		0000	00000	000 Saldo Anterior			0,00 C
30/04/2024		0000	00000	999 S A L D O			0,00 C

Aceita Pix? É o jeito mais rápido de vender. Seu cliente paga e você recebe em segundos. Cadastre sua chave Pix PJ no BB Digital, App ou agências.

Transação efetuada com sucesso por: JH373451 CAMILA DE OLIVEIRA ROCHA.

05/06/24, 14:27

Banco do Brasil



### Extratos - Investimentos Fundos - Mensal

G334051423569753012  
05/06/2024 14:27:33

#### Cliente

Agência 2918-1  
Conta 104073-1 UBERLÂNDIA 9406322  
Mês/ano referência ABRIL/2024

BB RF CP Automático - CNPJ: 42.592.315/0001-15

Data	Histórico	Valor	Valor IRPrej. Comp.	Valor IOF	Quantidade cotas	Valor cota	Saldo cotas
28/03/2024	SALDO ANTERIOR	42.821,53			34.336,400379		
30/04/2024	SALDO ATUAL	43.104,45			34.336,400379		34.336,400379

#### Resumo do mês

SALDO ANTERIOR	42.821,53
APLICAÇÕES (+)	0,00
RESGATES (-)	0,00
RENDIMENTO BRUTO (+)	282,92
IMPOSTO DE RENDA (-)	0,00
IOF (-)	0,00
RENDIMENTO LÍQUIDO	282,92
SALDO ATUAL =	43.104,45

#### Valor da Cota

28/03/2024	1,247117567
30/04/2024	1,255357417

#### Rentabilidade

No mês	0,6607
No ano	2,6581
Últimos 12 meses	9,4591

Transação efetuada com sucesso por: JH373451 CAMILA DE OLIVEIRA ROCHA.

Serviço de Atendimento ao Consumidor - SAC 0800 729 0722

Ouvidoria BB 0800 729 5678  
Para deficientes auditivos 0800 729 0088



**LIGA DO ESPORTE**  
Av. Floriano Peixoto,386 5º Andar Sala 503 Centro Uberlândia/MG  
CNPJ 05.250.244/0001-46

05/06/24, 14:27

Banco do Brasil

☐ Visualizar Pix agrupados



**Consultas - Extrato de conta corrente**

G3340514235697531  
05/06/2024 14:26:59

**Cliente**

Agência 2918-1  
Conta 104073-1  
Período solicitado 05 / 2024

**Lançamentos**

Sem lançamentos no período

Transação efetuada com sucesso por: JH373451 CAMILA DE OLIVEIRA ROCHA.

05/06/24, 14:27

Banco do Brasil



**Extratos - Investimentos Fundos - Mensal**

G334051423569753013  
05/06/2024 14:27:50

**Cliente**

Agência 2918-1  
Conta 104073-1 UBERLÂNDIA 9406322  
Mês/ano referência MAIO/2024

BB RF CP Automático - CNPJ: 42.592.315/0001-15

Data	Histórico	Valor	Valor IRPrej. Comp.	Valor IOF	Quantidade cotas	Valor cota	Saldo cotas
30/04/2024	SALDO ANTERIOR	43.104,45			34.336,400379		
31/05/2024	COBRANÇA DE IR		276,66		219,033332	1,263095428	34.117,367047
	Aplicação 28/12/2023		276,66		219,033332		
31/05/2024	SALDO ATUAL	43.093,49			34.117,367047		34.117,367047

**Resumo do mês**

SALDO ANTERIOR	43.104,45
APLICAÇÕES (+)	0,00
RESGATES (-)	0,00
RENDIMENTO BRUTO (+)	265,70
IMPOSTO DE RENDA (-)	276,66
IOF (-)	0,00
RENDIMENTO LÍQUIDO	-10,96
SALDO ATUAL =	43.093,49

**Valor da Cota**

30/04/2024	1,255357417
31/05/2024	1,263095428

**Rentabilidade**

No mês	0,6163
No ano	3,2909
Últimos 12 meses	9,1546

Transação efetuada com sucesso por: JH373451 CAMILA DE OLIVEIRA ROCHA.

Serviço de Atendimento ao Consumidor - SAC 0800 729 0722

Ouvidoria BB 0800 729 5678  
Para deficientes auditivos 0800 729 0088



## LIGA DO ESPORTE

Av. Floriano Peixoto, 386 5º Andar Sala 503 Centro Uberlândia/MG

CNPJ 05.250.244/0001-46

### Entrada de recursos

#	Origem do recuso	Data do Depósito	Valor
1	OEEP	28/12/2023	R\$ 199.800,00
2	OEEP	03/08/2023	R\$ 67.973,30
TOTAL			R\$ 267.773,30

### Demonstrativo da Execução da Receita e da Despesa

RECEITA	Valor
1 - Saldo Anterior	R\$ -
2 - Recursos Recebidos	R\$ 267.773,30
3 - Rendimentos de Aplicação Financeira	R\$ 3.461,66
3 - Devolução em conta	R\$ -
<b>Total de Receitas</b>	R\$ 271.234,96
DESPESA	Valor
4 - Valores compensados	R\$ 227.400,00
5 - Valores não compensados (a debitar)	R\$ -
6 - IR da aplicação financeira (-)	R\$ 741,47
<b>Total de Despesas</b>	R\$ 228.141,47
<b>SALDO</b>	<b>R\$ 43.093,49</b>



## LIGA DO ESPORTE

Av. Floriano Peixoto, 386 5º Andar Sala 503 Centro Uberlândia/MG

CNPJ 05.250.244/0001-46

### 2.3. Demonstrativos de despesas executadas

Nº	ITEM DE DESPESA	META VINCULADA	VALOR (R\$)	DATA DO PAGAMENTO	FORNECEDOR/ PRESTADOR DE SERVIÇOS (CNPJ)	Nº DA NOTA FISCAL	FORMA DE PAGAMENTO*	JUSTIFICATIVA (em caso de pagamento diverso do pactuado)	REMANEJAMENTO (SIM OU NÃO)
1	GRADIL DE PROTEÇÃO DISCIPLINADOR 2MT	1.2	133.600,00	31/01/2024	REI DA LOCAÇÃO LTDA CNPJ 19.110.804/0001-71	121	TEV		NÃO
2	TENDA PIRAMIDAL 3X3 1 ¼ CHAPA 162P LONATD1000	1.1	5.200,00	31/01/2024	REI DA LOCAÇÃO LTDA CNPJ 19.110.804/0001-71	120	TEV		NÃO
3	TENDA PIRAMIDAL 6X6 1 ¼ CHAPA 162P LONATD1000	1.1	22.000,00	31/01/2024	REI DA LOCAÇÃO LTDA CNPJ 19.110.804/0001-71	120	TEV		NÃO
5	TENDA PIRAMIDAL 10X10FETB 1 1/14 CHAPA 16V1 ½ V1 ¾ LONATTD1000	1.1	39.000,00	31/01/2024	REI DA LOCAÇÃO LTDA CNPJ 19.110.804/0001-71	120	TEV		NÃO
6	CONE SINALIZAÇÃO FLEXIVEL PVC 50CM LARANJA	1.3	27.600,00	26/03/2024	BIG DO TRIANGULO COMERCIO E IMPORTACAO LTDA	64	TEV		NÃO

#### 2.4. Documentos complementares solicitados pelo órgão ou entidade estadual parceiro

2.4.1– INFORMAR DOCUMENTO COMPLEMENTAR: NOTAS FISCAIS, COMPROVANTE DE PAGAMENTO, CADIN, FOTOS DOS ITENS ADQUIRIDOS

Recebemos de REI DA LOCAÇÃO LTDA os produtos constantes da NOTA FISCAL indicada abaixo		NFe N° 000.000.121 Série: 1
Destinatário: LIGA DO ESPORTE		
DATA DO RECEBIMENTO	IDENTIFICAÇÃO E ASSINATURA DO RECEBEDOR	

<b>REI DA LOCAÇÃO LTDA</b> AV. JUCÉLIO KUBITSCHKE - - 585 Bairro DONA ZILAIRA UBERLÂNDIA-MG - Cep 38415-057  CNPJ: 19.110.804/0001-71	<b>DANFE</b> Documento Auxiliar da Nota Fiscal Eletrônica 0 - Entrada 1 - Saída	<b>CONTROLE DO FISCO</b>  NÚMERO DO PROTOCOLO DE AUTORIZAÇÃO 131245785850644 24/01/2024 15:15:37
---	---	---

NATUREZA DA OPERAÇÃO		CHAVE DE ACESSO
VENDA P NAO CONTRIBUINTE		31.24.01.19.110.804/0001-71-55-001.000.000.121-131.308.592-5
INSCRIÇÃO ESTADUAL	INSC. ESTADUAL DO SUBST. TRIBUTÁRIO	CNPJ
003 480267-0010		19.110.804/0001-71
		Consulta de autenticidade no portal nacional da NF-e www.nfe.zf.gov.br/portal ou no site da Sefaz Autorizadora

DESTINATÁRIO REMETENTE		NOME / RAÇA SOCIAL		CNPJ / CPF		DATA DA EMISSÃO	
LIGA DO ESPORTE				05.250.244/0001-46		24/01/2024	
ENDEREÇO				BAIRRO		CEP	
AVENIDA FLORIANO PEIXOTO nº386 - SALA 503				CENTRO		38400100	
MUNICÍPIO		FONE / FAX		UF		HORA DE SAÍDA	
UBERLÂNDIA		3432192040		MG		15:15:37	

FATURA   CONDIÇÃO DE PAGAMENTO		

CÁLCULO DO IMPOSTO					
BASE DE CÁLCULO DO ICMS		VALOR DO ICMS		BASE DE CÁLCULO DO ICMS SUBSTITUIÇÃO	
				VALOR DO ICMS SUBSTITUIÇÃO	
				VALOR TOTAL DOS PRODUTOS	
				133600,00	
VALOR DO FRETE		VALOR DO SEGURO		DESCONTO	
				OUTRAS DESPESAS ACESSÓRIAS	
				VALOR DO IPI	
				VALOR TOTAL DA NOTA	
				133600,00	

TRANSPORTADOR VOLUMES TRANSPORTADOS						
RAZÃO SOCIAL			PRETE POR CONTA 1 - EMITENTE 2 - DESTINATÁRIO	CODIGO ANTT 1	PLACA DO VEICULO	UF CNPJ / CPF
ENDEREÇO			MUNICIPIO		UF	INSCRIÇÃO ESTADUAL
QUANTIDADE	ESPÉCIE	MARCA	NUMERAÇÃO 24151259	PESO BRUTO		PESO LÍQUIDO

[illegible]

DADOS ADICIONAIS	
INFORMAÇÕES COMPLEMENTARES	
DOCUMENTO EMITIDO POR ME OU EPP OPTANTE PELO SIMPLES NACIONAL NAO GERA DIREITO A CREDITO FISCAL DE IPI E ISS. Banco Caixa Economica:104 Ag 3026 Op 03 C.C 2230-0 Pix Cnpj 19.110.884 0001-71	
VAL APROX TRIBUTOS R\$ 47,721.92(35.72%) FONTE:IBPT	





## LIGA DO ESPORTE

Av. Floriano Peixoto, 386 5º Andar Sala 503 Centro Uberlândia/MG

CNPJ 05.250.244/0001-46

SISBB - SISTEMA DE INFORMACOES BANCO DO BRASIL  
31/01/2024 - AUTOATENDIMENTO - 13.35.06  
2918102918 SEGUNDA VIA 0001

COMPROVANTE DE TRANSFERENCIA  
COMPROVANTE DE

TED - TRANSFERENCIA ELETRONICA DISPONIVEL

CLIENTE: UBERLANDIA 9406322

AGENCIA: 2918-1 CONTA: 104.073-1

=====

FINALIDADE: 01 CREDITO EM CONTA

REMETENTE : UBERLANDIA 9406322

BANCO: 104 - CAIXA ECONOMICA FEDERAL

AGENCIA: 3026-0 - QUINTINO BOCAIUVA

CONTA: 2.230-0

FAVORECIDO: REI DA LOCACAO LTDA

CPF/CNPJ: 19.110.804/0001-71

VALOR: R\$ 133.600,00

DEBITO EM: 31/01/2024

=====

DOCUMENTO: 013101

AUTENTICACAO SISBB: 3.82E.F4D.EC9.8BE.E16



## LIGA DO ESPORTE

Av. Floriano Peixoto, 386 5º Andar Sala 503 Centro Uberlândia/MG

CNPJ 05.250.244/0001-46



## LIGA DO ESPORTE

CNPJ: 05.250.244/0001-46

Uberlândia- MG

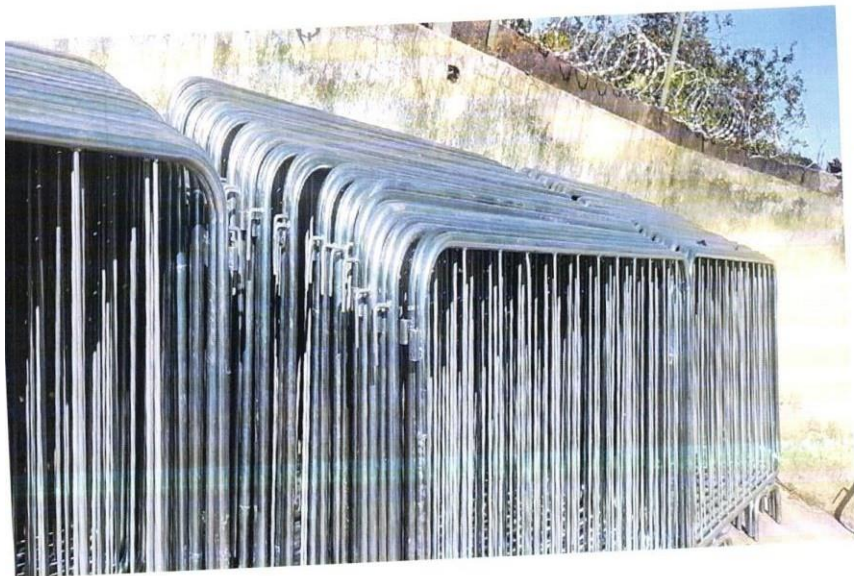



## LIGA DO ESPORTE

Av. Floriano Peixoto, 386 5º Andar Sala 503 Centro Uberlândia/MG

CNPJ 05.250.244/0001-46



## LIGA DO ESPORTE

CNPJ: 05.250.244/0001-46

Uberlândia- MG

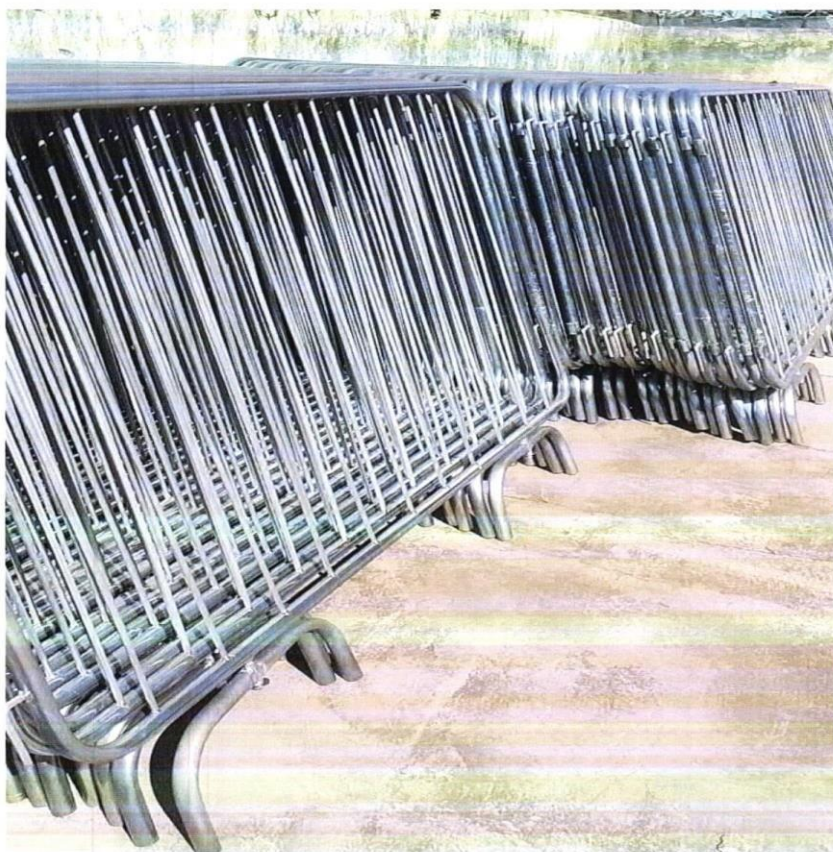



## LIGA DO ESPORTE

Av. Floriano Peixoto, 386 5º Andar Sala 503 Centro Uberlândia/MG

CNPJ 05.250.244/0001-46



## LIGA DO ESPORTE

CNPJ: 05.250.244/0001-46

Uberlândia- MG

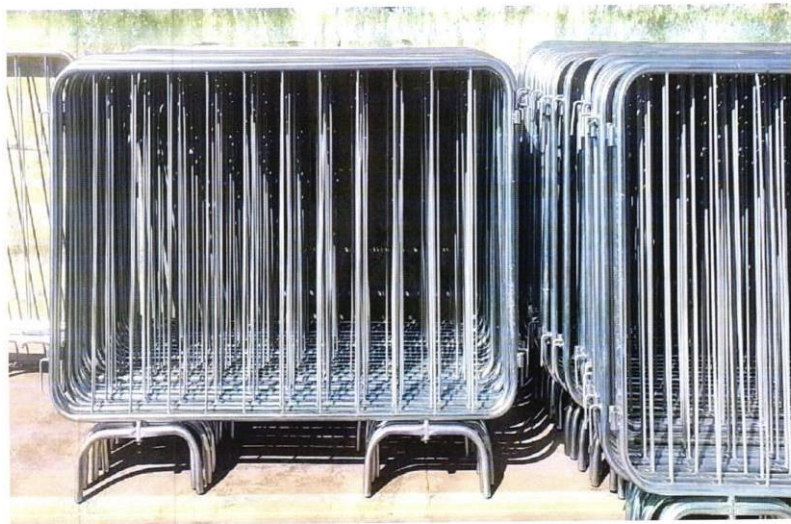



## LIGA DO ESPORTE

Av. Floriano Peixoto, 386 5º Andar Sala 503 Centro Uberlândia/MG

CNPJ 05.250.244/0001-46

01/02/24, 11:01

Imprimir consulta de situação no CADIN-MG



### CADASTRO INFORMATIVO DE INADIMPLÊNCIA EM RELAÇÃO À ADMINISTRAÇÃO PÚBLICA DO ESTADO DE MINAS GERAIS

Consulta efetuada em 01/02/2024 às 11:01:12

#### Dados do Pesquisado

CNPJ: : 19.110.804/0001-71

Até o presente momento, não constam pendências para a pessoa acima identificada, ressalvado o direito de cobrança e inscrição de quaisquer dívidas de sua responsabilidade que vierem a ser apuradas pelos órgãos que compõem esse cadastro. Esta consulta não serve como Certidão de Débitos Tributários.

IMPRIMER



GOVERNO DO ESTADO DE MINAS GERAIS  
SECRETARIA DE ESTADO DE PLANEJAMENTO DE GESTÃO  
Sistema Integrado de Administração de Materiais e Serviços - SIAD

CERTIDÃO DO CADASTRO DE FORNECEDORES IMPEDIDOS DE LICITAR E CONTRATAR  
COM A ADMINISTRAÇÃO PÚBLICA ESTADUAL – CAFIMP

(Emitido em atendimento ao disposto no artigo 52 do Decreto Estadual nº 45.902/2012\*)

\*Art. 52. É obrigatória a consulta prévia ao CAFIMP para:

I - realização de pagamentos;

II - celebração de convênios, acordos, ajustes, contratos e respectivos aditamentos, que envolvam desembolso, a qualquer título, de recursos públicos;

III - habilitação em processo licitatório.\*

**CERTIDÃO NEGATIVA**

Por meio deste instrumento, certifica-se que o fornecedor identificado pelo CNPJ nº 19.110.804/0001-71, não se encontra inscrito no Cadastro de Fornecedores Impedidos de Licitar e Contratar com a Administração Pública Estadual de Minas Gerais – CAFIMP.



**LIGA DO ESPORTE**  
Av. Floriano Peixoto, 386 5º Andar Sala 503 Centro Uberlândia/MG  
CNPJ 05.250.244/0001-46

Recebemos de REI DA LOCAÇÃO LTDA os produtos constantes da NOTA FISCAL indicada abaixo		<b>NFe N° 000.000.120</b> <b>Série: 1</b>
Destinatário: LIGA DO ESPORTE		
DATA DO RECEBIMENTO	IDENTIFICAÇÃO E ASSINATURA DO RECEBEDOR	

<p><b>REI DA LOCAÇÃO LTDA</b></p> <p>AV. JUCELINO KUBITSCHEK - - 585          Bairro DCNA - ZLXIIA          UBERLÂNDIA-MG - Cap 38415-057</p> <p> <b>REI DA LOCAÇÃO</b></p> <p>CNPJ: 19.110.804/0001-71</p>	<p><b>DANFE</b>          Documento Auxiliar da          Nota Fiscal Eletrônica</p> <p>0 - Entrada          1 - Saída</p> <p><b>Nº 000.000.120</b></p> <p>Série: 1      Folha 1 / 1</p>	<p>CONTROLE DO FISCO</p> <p></p> <p>NÚMERO DO PROTOCOLO DE AUTORIZAÇÃO          131245785847803    24/01/2024    15:14:11</p>
--	--	---

NATUREZA DA OPERAÇÃO		CHAVE DE ACESSO
VENDA P. NAO CONTRIBUINTE		31.24.01.19.110.804/0001-71-55-001.000.000.120-167.781.348-2
INSCRIÇÃO ESTADUAL	INS. ESTADUAL DO SUBST. TRIBUTÁRIO	Consulta de autenticidade no portal nacional da NF-e www.nfe.fazenda.gov.br/portal ou no site da Sefaz Autorizadora
003.480267-0010	CNPJ 19.110.804/0001-71	

DESTINATÁRIO REMETENTE			
NOME / RAZÃO SOCIAL		CNPJ / CPF	DATA DA EMISSÃO
LIGA DO ESPORTE		05.250.244/0001-46	24/01/2024
ENDEREÇO		BAIRRO	DATA SAÍDA / ENTRADA
AVENIDA FLORIANO PEIXOTO nº386 - SALA 503		CENTRO	24/01/2024
MUNICÍPIO	FONE / FAX	CEP	HORA DE SAÍDA
UBERLANDIA	3432192040	38400100	15:14:11
UF	INSCRIÇÃO ESTADUAL		
MG			

FATURA   CONDIÇÃO DE PAGAMENTO		

CÁLCULO DO IMPOSTO						
BASE DE CÁLCULO DO ICMS		VALOR DO ICMS		BASE DE CÁLCULO DO ICMS SUBSTITUIÇÃO		VALOR DO ICMS SUBSTITUIÇÃO
						VALOR TOTAL DOS PRODUTOS
						66200,00
VALOR DO FRETE	VALOR DO SEGURO	DESCONTO	OUTRAS DESPESAS ACESSÓRIAS		VALOR DO IPI	VALOR TOTAL DA NOTA
						66200,00

TRANSPORTADOR VOLUMES TRANSPORTADOS								
RAZÃO SOCIAL			FRETE POR CONTA 1 - EMITENTE 2 - DESTINATÁRIO		CODIGO ANTT	PLACA DO VEÍCULO	UF	CNPJ / CPF
ENDEREÇO			MUNICÍPIO			UF	INSCRIÇÃO ESTADUAL	
QUANTIDADE	ESPÉCIE	MARCA	NUMERAÇÃO		PESO BRUTO	PESO LÍQUIDO		
			24141702					

[illegible]

DADOS ADICIONAIS	
INFORMAÇÕES COMPLEMENTARES	DOCUMENTO EMITIDO POR ME OU EPP OPTANTE PELO SIMPLES NACIONAL NAO GERA DIREITO A CREDITO FISCAL DE IPI E ISS. Banco Caixa Economica:104 Ag 1026 Op 03 C.C 2230-0 Pix Cnpj 19.110.804 0001-71
VAL APROX TRIBUTOS R\$ 23.646,64(35,72%) FONTE:IBPT	



## LIGA DO ESPORTE

Av. Floriano Peixoto, 386 5º Andar Sala 503 Centro Uberlândia/MG

CNPJ 05.250.244/0001-46

SISBB - SISTEMA DE INFORMACOES BANCO DO BRASIL  
31/01/2024 - AUTOATENDIMENTO - 13.35.32  
2918102918 SEGUNDA VIA 0001

COMPROVANTE DE TRANSFERENCIA

COMPROVANTE DE

TED - TRANSFERENCIA ELETRONICA DISPONIVEL

CLIENTE: UBERLANDIA 9406322

AGENCIA: 2918-1 CONTA: 104.073-1

=====

FINALIDADE: 01 CREDITO EM CONTA

REMETENTE : UBERLANDIA 9406322

BANCO: 104 - CAIXA ECONOMICA FEDERAL

AGENCIA: 3026-0 - QUINTINO BOCAIUVA

CONTA: 2.230-0

FAVORECIDO: REI DA LOCACAO LTDA

CPF/CNPJ: 19.110.804/0001-71

VALOR: R\$ 66.200,00

DEBITO EM: 31/01/2024

=====

DOCUMENTO: 013102

AUTENTICACAO SISBB: 2.CB0.B5D.D49.354.CEA



## LIGA DO ESPORTE

Av. Floriano Peixoto, 386 5º Andar Sala 503 Centro Uberlândia/MG

CNPJ 05.250.244/0001-46



LIGA DO ESPORTE

CNPJ 05.250.244/0001-46 (34) 3219-2040

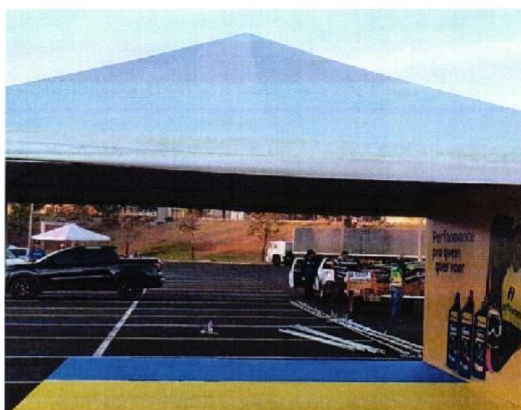





## LIGA DO ESPORTE

Av. Floriano Peixoto, 386 5º Andar Sala 503 Centro Uberlândia/MG

CNPJ 05.250.244/0001-46



LIGA DO ESPORTE

CNPJ 05.250.244/0001-46 (34) 3219-2040

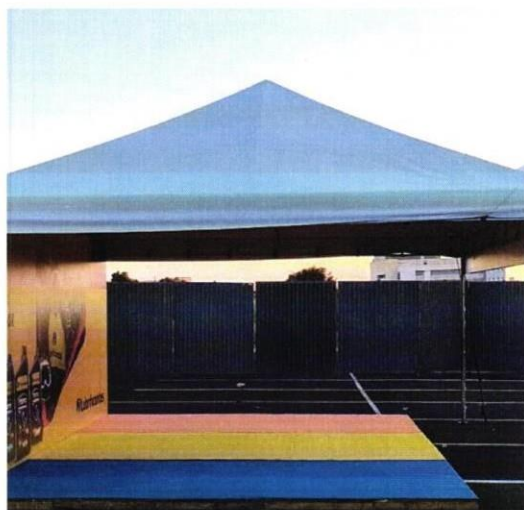

**GOVERNO DO ESTADO DE MINAS GERAIS****SECRETARIA DE ESTADO DE PLANEJAMENTO DE GESTÃO****Sistema Integrado de Administração de Materiais e Serviços - SIAD****CERTIDÃO DO CADASTRO DE FORNECEDORES IMPEDIDOS DE LICITAR E CONTRATAR  
COM A ADMINISTRAÇÃO PÚBLICA ESTADUAL – CAFIMP**

(Emitido em atendimento ao disposto no artigo 52 do Decreto Estadual nº 45.902/2012\*)

\*\*Art. 52. É obrigatória a consulta prévia ao CAFIMP para:

- I - realização de pagamentos;
- II - celebração de convênios, acordos, ajustes, contratos e respectivos aditamentos, que envolvam desembolso, a qualquer título, de recursos públicos;
- III - habilitação em processo licitatório.

**CERTIDÃO NEGATIVA**

Por meio deste instrumento, certifica-se que o fornecedor identificado pelo CNPJ nº 19.110.804/0001-71. não se encontra inscrito no Cadastro de Fornecedores Impedidos de Licitar e Contratar com a Administração Pública Estadual de Minas Gerais – CAFIMP.



## LIGA DO ESPORTE

Av. Floriano Peixoto, 386 5º Andar Sala 503 Centro Uberlândia/MG

CNPJ 05.250.244/0001-46

01/02/24, 11:01

Imprimir consulta de situação no CADIN-MG



### CADASTRO INFORMATIVO DE INADIMPLÊNCIA EM RELAÇÃO À ADMINISTRAÇÃO PÚBLICA DO ESTADO DE MINAS GERAIS

---

Consulta efetuada em 01/02/2024 às 11:01:12

---

#### Dados do Pesquisado

**CNPJ:** : 19.110.804/0001-71

Até o presente momento, não constam pendências para a pessoa acima identificada, ressalvado o direito de cobrança e inscrição de quaisquer dívidas de sua responsabilidade que vierem a ser apuradas pelos órgãos que compõem esse cadastro. Esta consulta não serve como Certidão de Débitos Tributários.

IMPRIMIR





**LIGA DO ESPORTE**  
Av. Floriano Peixoto, 386 5º Andar Sala 503 Centro Uberlândia/MG  
CNPJ 05.250.244/0001-46

20/03/2024, 14:09

Bling - DANFE

RECEBEMOS DE BIG DO TRIANGULO COMERCIO E IMPORTACAO LTDA. OS PRODUTOS CONSTANTES DA NOTA FISCAL INDICADA AO LADO		NF-e Nº 000064 Série 2
Data de recebimento	Identificação e assinatura do recebedor	

 <b>BIG DO TRIANGULO COMERCIO E IMPORTACAO LTDA.</b> RUA DO FAZENDEIRO, 172, JARDIM DAS PALMEIRA 38.400-372 - Uberlândia - MG Fone (34) 99647-6751 - bigdotriangulo@gmail.com	<b>DANFE</b> Documento Auxiliar da Nota Fiscal Eletrônica 0-Entrada 1-Saída <b>Nº 000064</b> SÉRIE: 2 Página: 1 de 1	<b>Controle do Fisco</b>  Chave de acesso 3124 0304 4867 5100 0110 5500 2000 0000 6415 5823 8450 Consulta de autenticidade no portal nacional da NF-e www.nfe.fazenda.gov.br/portal ou no site da Sefaz autorizadora
---	--	--

Natureza da operação Venda de mercadorias	Protocolo de autorização de uso 131245873669530 20/03/2024 14:07:43
Inscrição Estadual 7021299770062	Inscr.est. do subst.trib. CNPJ 04.486.751/0001-10

<b>Destinatário/Remetente</b>		CNPJ/CPF	Inscrição Estadual	Data emissão
Nome / Razão Social LIGA DO ESPORTE		05.250.244/0001-46		20/03/2024
Endereço Avenida Floriano Peixoto, 386 - SALA: 503		Bairro Centro	CEP 38.400-100	Data saída 20/03/2024
Município Uberlândia		Fone/Fax	UF MG	Hora saída 14:07:43

Número	Vencimento	Valor	Número	Vencimento	Valor	Número	Vencimento	Valor
001	21/03/2024	27.600,00						

Cálculo do imposto					
Base de cálculo do ICMS	Valor do ICMS	Base de cálculo do ICMS Subst.	Valor do ICMS Subst.	Valor do FCP ST	Valor total dos produtos
0,00	0,00	0,00	0,00	0,00	27.600,00
Valor do frete	Valor do seguro	Desconto	Outras despesas acessórias	Valor do IPI	Valor total da nota
0,00	0,00	0,00	0,00	0,00	27.600,00

<b>Transportador/Volumes transportados</b>		Frete por conta 0 - Contratação do Frete por conta do Remetente (CIF)	Código ANTT	Placa do veículo	UF	CNPJ/CPF
Nome	Município	UF	Inscrição Estadual			
Quantidade 0	Especie	Marca	Numeração	Peso bruto 0,000	Peso líquido 0,000	

Itens da nota fiscal												
Código	Descrição do produto/serviço	NCM/SH	CSOSN	CFOP	UN	Qtde	Preço un	Preço total	BC ICMS	Vir.ICMS	Vir.IPI	%ICMS %IPI
0000000004008	CONE SINALIZACAO FLEXIVEL PVC 50CM LARANJA	39269090	5102	5.102	UN	1.104,000	25,00000	27.600,00	0,00	0,00	0,00	0,0000 0,00

<b>Cálculo do ISSQN</b>		Base de cálculo do ISSQN	Valor do ISSQN
Inscrição Municipal	Valor total dos serviços	0,00	0,00

<b>Dados adicionais</b>	Reservado ao fisco
Observações DADOS PARA PAGAMENTO: BANCO 290 - PAGSEGURO AG.: 001 C/C: 47277698-8 PIX: 34 996476751 DADOS PARA PIX: bigdotriangulo@gmail.com BANCO CORA EMPRESA OPTANTE PELO SIMPLES NACIONAL	

20/03/2024 14:09:49



## LIGA DO ESPORTE

Av. Floriano Peixoto, 386 5º Andar Sala 503 Centro Uberlândia/MG

CNPJ 05.250.244/0001-46

SISBB - SISTEMA DE INFORMACOES BANCO DO BRASIL  
26/03/2024 - AUTOATENDIMENTO - 11.14.54  
2918102918 SEGUNDA VIA 0001

COMPROVANTE DE TRANSFERENCIA  
COMPROVANTE DE

TED - TRANSFERENCIA ELETRONICA DISPONIVEL  
CLIENTE: UBERLANDIA 9406322  
AGENCIA: 2918-1 CONTA: 104.073-1

=====

FINALIDADE: 01 CREDITO EM CONTA  
REMETENTE : UBERLANDIA 9406322  
BANCO: 290 - PAGSEGURQ INTERNET IP S.A.  
AGENCIA: 0001-9  
CONTA: 47.277.698-8

FAVORECIDO: BTG DO TRIANGULO COMERCIO E IMPORTA  
CPF/CNPJ: 04.486.751/0001-10  
VALOR: R\$ 27.600,00  
DEBITO EM: 26/03/2024

=====

DOCUMENTO: 032601  
AUTENTICACAO SISBB: 9.E53.AAF.B92.33A.6DD



## LIGA DO ESPORTE

Av. Floriano Peixoto, 386 5º Andar Sala 503 Centro Uberlândia/MG

CNPJ 05.250.244/0001-46



LIGA DO ESPORTE

CNPJ 05.250.244/0001-46 (34) 3219-2040





## LIGA DO ESPORTE

Av. Floriano Peixoto, 386 5º Andar Sala 503 Centro Uberlândia/MG

CNPJ 05.250.244/0001-46



LIGA DO ESPORTE

CNPJ 05.250.244/0001-46 (34) 3219-2040







## LIGA DO ESPORTE

Av. Floriano Peixoto, 386 5º Andar Sala 503 Centro Uberlândia/MG

CNPJ 05.250.244/0001-46

26/03/24, 12:06

Imprimir consulta de situação no CADIN-MG



### CADASTRO INFORMATIVO DE INADIMPLÊNCIA EM RELAÇÃO À ADMINISTRAÇÃO PÚBLICA DO ESTADO DE MINAS GERAIS

---

Consulta efetuada em 26/03/2024 às 12:06:27

---

#### Dados do Pesquisado

**CNPJ:** : 04.486.751/0001-10

**Nome/Nome Empresarial:** TRIANGULO COMERCIO E IMPORTACAO LTDA

Até o presente momento, não constam pendências para a pessoa acima identificada, ressalvado o direito de cobrança e inscrição de quaisquer dívidas de sua responsabilidade que vierem a ser apuradas pelos órgãos que compõem esse cadastro. Esta consulta não serve como Certidão de Débitos Tributários.

IMPRIMIR





## LIGA DO ESPORTE

Av. Floriano Peixoto, 386 5º Andar Sala 503 Centro Uberlândia/MG

CNPJ 05.250.244/0001-46



GOVERNO DO ESTADO DE MINAS GERAIS

SECRETARIA DE ESTADO DE PLANEJAMENTO DE GESTÃO

Sistema Integrado de Administração de Materiais e Serviços - SIAD

**CERTIDÃO DO CADASTRO DE FORNECEDORES IMPEDIDOS DE LICITAR E CONTRATAR  
COM A ADMINISTRAÇÃO PÚBLICA ESTADUAL – CAFIMP**

(Emitido em atendimento ao disposto no artigo 52 do Decreto Estadual nº 45.902/2012\*)

\*\*Art. 52. É obrigatória a consulta prévia ao CAFIMP para:

I - realização de pagamentos;

II - celebração de convênios, acordos, ajustes, contratos e respectivos aditamentos, que envolvam desembolso, a qualquer título, de recursos públicos;

III - habilitação em processo licitatório.\*

**CERTIDÃO NEGATIVA**

Por meio deste instrumento, certifica-se que o fornecedor identificado pelo CNPJ nº **04.486.751/0001-10**, não se encontra inscrito no Cadastro de Fornecedores Impedidos de Licitar e Contratar com a Administração Pública Estadual de Minas Gerais – CAFIMP.



## LIGA DO ESPORTE

Av. Floriano Peixoto, 386 5º Andar Sala 503 Centro Uberlândia/MG

CNPJ 05.250.244/0001-46

### JUSTIFICATIVA DAS CERTIDÕES DO CADIN

Informamos que referente as Certidões do CADIN emitidas pelo sistema no ato do pagamento dos fornecedores, a instituição não fez a impressão antes, tendo sido feitas dentro do mês de pagamento e as mesmas todas negativas.

Atestamos que os fornecedores no ato do pagamento das notas fiscais estavam adimplentes junto com o Estado de Minas Gerais por ocasião da aquisição dos equipamentos e produtos do Termo de Fomento.

### RELAÇÃO DOS FORNECEDORES CONFORME DATA DA EMISSÃO DA NOTA E CADIN

FORNECEDOR	NF	DATA DA NF	DATA DO CADIN
REI DA LOCAÇÃO LTDA	121	24/01/2024	01/02/2024
REI DA LOCAÇÃO LTDA	120	24/01/2024	01/02/2024
BIG DO TRIANGULO COMERCIO E IMPORTAÇÃO LTDA	64	20/03/2024	26/03/2024

Uberlândia, 06 de junho de 2024.

Camila Rocha de Olivera

Diretora Presidente Liga do Esporte

Josiela Alves Gonçalves Marques

Responsável pelo Preenchimento do Relatório



## LIGA DO ESPORTE

Av. Floriano Peixoto, 386 5º Andar Sala 503 Centro Uberlândia/MG

CNPJ 05.250.244/0001-46

### 2.4.2 – RELAÇÃO DE PESSOAS BENEFICIADAS

Não tivemos nenhum evento promovido pela instituição, somente apoiamos eventos no primeiro semestre/2024, não temos listagens de pessoas beneficiadas ainda para o período.

### 2.4.3 - INFORMAR DOCUMENTO COMPLEMENTAR 2 ORÇAMENTOS

BIG DO TRIANGULO COMERCIO E IMPORTACAO LTDA

CNPJ 04.486.751/0001-10

Rua do Fazendeiro, 172 Jardim das Palmeiras CEP 38.400-372

34 99647-6751 bigdotriangulo@gmail.com

#### ORÇAMENTO a Liga do Esporte CNPJ 05.250.244/0001-46

QUANTIDADE	ESPECIFICAÇÃO	VALOR UNITÁRIO	VALOR TOTAL
1104	CONES PARA ATLETISMO E DESPORTO - MODELO SINALIZAÇÃO MATERIA-PRIMA: PVC FLEXIVEL, DIMENSÕES: 50CM COR LARANJA E BRANCA	25,00	27600,00
VALOR TOTAL		27600,00	

Ademar

CNPJ 04.486.751/0001-10

Uberlândia, MG 26 de janeiro de 2024.



## LIGA DO ESPORTE

Av. Floriano Peixoto, 386 5º Andar Sala 503 Centro Uberlândia/MG

CNPJ 05.250.244/0001-46

BOM JESUS COMERCIO E SERVIÇOS LTDA

CNPJ 41.760.670/0001-93

Rua Manoel Quirino Machado, 59 JD Patricia Uberlândia/MG

34 3236-5873 bomjesuscomercioeservicos@gmail.com

A INSTITUIÇÃO LIGA DO ESPORTE CNPJ 05.250.244/0001-46

### ORÇAMENTO

QUANTIDADE	ESPECIFICAÇÃO	VALOR UNITÁRIO	VALOR TOTAL
1104	CONES PARA ATLETISMO E DESPORTO - MODELO SINALIZAÇÃO MATERIA-PRIMA: PVC FLEXIVEL, DIMENSÕES: 50CM COR LARANJA E BRANCA	31,00	34224,00
VALOR TOTAL		34224,00	

BOM JESUS COMERCIO E SERVIÇOS LTDA

CNPJ 41.760.670/0001-93

Uberlândia, MG 26 de janeiro de 2024.

41.760.670/0001-93

I.E: 004.034938-00-14

MIRIAM DE SOUZA SANTOS 79936610368

Bom Jesus Comércio e Serviço - ME

R. Manoel Quirino Machado, 59

B. Jd. Patricia - CEP: 38414-092

Uberlândia - Minas Gerais

ASSINATURA E CNPJ



## LIGA DO ESPORTE

Av. Floriano Peixoto, 386 5º Andar Sala 503 Centro Uberlândia/MG

CNPJ 05.250.244/0001-46

### ORÇAMENTO nº 580

Nome : COMERCIAL MIGUEL DE MATERIAS E SERVIÇOS

CNPJ : 29.913.659/0001-10

Endereço: AV. ARAGUARI, 291 LOJA 4

Telefone: 34 3236-5873

Email: vendascomercialmiguel@gmail.com

À LIGA DO I

QUANTIDADE	ESPECIFICAÇÃO	VALOR UNITÁRIO	VALOR TOTAL
1104	CONES PARA ATLETISMO E DESPORTO - MODELO SINALIZAÇÃO MATERIA-PRIMA: PVC FLEXIVEL, DIMENSÕES: 50CM COR LARANJA E BRANCA	29,00	32016,00
VALOR TOTAL DA VENDA		32016,00	

Uberlândia, MG 26 de janeiro de 2024.

Nome : COMERCIAL MIGUEL DE MATERIAS E SERVIÇOS

CNPJ : 29.913.659/0001-10

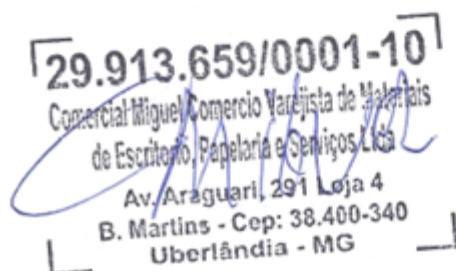





## LIGA DO ESPORTE

Av. Floriano Peixoto, 386 5º Andar Sala 503 Centro Uberlândia/MG

CNPJ 05.250.244/0001-46

### ORÇAMENTO nº 497

Nome : COMERCIAL MIGUEL DE MATERIAS E SERVIÇOS

CNPJ : 29.913.659/0001-10

Endereço: AV. ARAGUARI, 291 LOJA 4

Telefone: 34 3236-5873

Email: vendascomercialmiguel@gmail.com

À LIGA DO ESPORTE

QUANTIDADE	ESPECIFICAÇÃO	VALOR UNITÁRIO	VALOR TOTAL
334	GRADIL DE PROTEÇÃO/DISCIPLINADOR: 1,50x2,00, VÃO 15 CM DISTANCIA DOS PÉS DE 40 CM	420,00	140280,00
4	TENDA - TIPO: QUATRO AGUAS; DIMENSÕES: 6X6M E PE DIREITO DE 3 METROS	5600,00	22400,00
3	TENDA - TIPO: QUATRO AGUAS, PIRAMIDAL; DIMENSÕES: 10MX10MX 3,30M	13150,00	39450,00
2	TENDA - TIPO: QUATRO AGUAS, PIRAMIDAL; DIMENSÕES: 3MX3M	2685,00	5370,00
VALOR TOTAL DA VENDA		207500,00	

Uberlândia, MG 08 de janeiro de 2024.

Nome : COMERCIAL MIGUEL DE MATERIAS E SERVIÇOS

CNPJ : 29.913.659/0001-10





## LIGA DO ESPORTE

Av. Floriano Peixoto, 386 5º Andar Sala 503 Centro Uberlândia/MG

CNPJ 05.250.244/0001-46

M.M. COMERCIO E SERVIÇOS LTDAS

CNPJ 42.118.450/0001-23

Rua Lazaro Divino Custodio, 45 Uberlândia/MG

34 3236-5873 maildesalasvendas@gmail.com

### ORÇAMENTO a Liga do Esporte CNPJ 05.250.244/0001-46

QUANTIDADE	ESPECIFICAÇÃO	VALOR UNITÁRIO	VALOR TOTAL
334	GRADIL DE PROTEÇÃO/DISCIPLINADOR: 1,50x2,00, VÃO 15 CM DISTANCIA DOS PÉS DE 40 CM	430,00	143620,00
4	TENDA - TIPO: QUATRO AGUAS; DIMENSÕES: 6X6ME PE DIREITO DE 3 METROS	5750,00	23000,00
3	TENDA - TIPO: QUATRO AGUAS, PIRAMIDAL; DIMENSÕES: 10MX 10MX 3,30M	13200,00	39600,00
2	TENDA - TIPO: QUATRO AGUAS, PIRAMIDAL; DIMENSÕES: 3MX3M	2800,00	5600,00
VALOR TOTAL		211820,00	

42.118.450/0001-23

Insc. Est.: 004.057832.00-45

M. & M. COMÉRCIO E SERVIÇOS LTDA - ME

R. LÁZARO DIVINO CUSTÓDIO, 45

B. NOVA UBERLÂNDIA - CEP 38412-623

Uberlândia - Minas Gerais

M.M. COMERCIO E SERVIÇOS LTDAS

CNPJ 42.118.450/0001-23

Uberlândia, MG 08 de janeiro de 2024.



## LIGA DO ESPORTE

Av. Floriano Peixoto, 386 5º Andar Sala 503 Centro Uberlândia/MG

CNPJ 05.250.244/0001-46



(34)99198 7586/(34)9932 9929

reidalocacao@hotmail.com

À  
LIGA DO ESPORTE

### ORÇAMENTO DE VENDA

Nº 305

- Este orçamento tem validade de 10 dias.
- Forma de pagamento: Transferência bancária.
- \*valores referente a diaria de locação

ESPECIFICAÇÃO	QUANTIDADE	VALOR UNITÁRIO* R\$	VALOR TOTAL R\$
TENDA - TIPO: QUATRO AGUAS; DIMENSOES: 6X6M E PE DIREITO DE 3 METROS	4	5.500,00	22.000,00
TENDA - TIPO: QUATRO AGUAS, PIRAMIDAL; DIMENSOES: 10M X 10M X 3,30M;	3	13.000,00	39.000,00
TENDA - TIPO: QUATRO AGUAS, PIRAMIDAL; DIMENSOES: 3MX3M	2	2.600,00	5.200,00
GRADIL DE PROTEÇÃO/DISCIPLINADOR: 1,50x2,00, VÃO 15 CM DISTANCIA DOS PÉS DE 40 CM	334	400,00	133.600,00
TOTAL R\$			199.800,00

Uberlândia, 08 de janeiro de 2024

Vendedor Marcos

**REI DA LOCAÇÃO LTDA**-CNPJ:19.110.804/0001-71- INSC. EST. 003480267.0012

Av. Juscelino Kubitschek, nº. 585- Dona Zulmira, cep: 38415-057 Uberlândia - Minas Gerais



## **LIGA DO ESPORTE**

Av. Floriano Peixoto, 386 5º Andar Sala 503 Centro Uberlândia/MG

CNPJ 05.250.244/0001-46

### **3. DOS RESULTADOS ALCANÇADOS NO PERÍODO MONITORADO**

Durante o período de monitoramento, registramos conquistas significativas no que diz respeito à aquisição de tendas, disciplinadores e cones destinados ao uso no projeto. Notamos uma melhoria substancial na disciplina e na organização durante os eventos apoiados pela instituição. Os bens permanentes e de consumo adquiridos demonstraram eficácia ao manter os participantes alinhados com as normas estabelecidas, resultando em um ambiente permeado pelo respeito mútuo e cooperação. Além disso, constatamos uma redução significativa nas infrações e incidentes durante as atividades esportivas, evidenciando a eficácia dos disciplinadores na promoção de comportamentos adequados. Os resultados obtidos também englobam um incremento na participação e no engajamento dos atletas, os quais demonstram estar mais motivados e responsáveis pelo seu desempenho. Em síntese, os resultados alcançados no período monitorado refletem o impacto positivo na qualidade e na experiência geral dos eventos apoiados pela Liga do Esporte durante o período avaliado. Destacamos ainda que as metas estabelecidas para a aquisição dos itens permanentes foram cumpridas dentro dos prazos estipulados, ficando em processo de aquisição somente os itens de consumo medalhas, camisetas e troféus pois estávamos aguardando a confirmação dos eventos para a aquisição deles.

#### **3.1. Descrição dos efeitos da parceria na realidade local onde a OSC parceira desenvolve o objeto, demonstrando os benefícios sociais obtidos por meio da execução do objeto.**

A parceria estabelecida para a aquisição de estrutura para realização de eventos esportivos teve um impacto notável, tanto na Liga do Esporte quanto nas instituições parceiras que apoiamos nos eventos e na comunidade em geral. A disponibilidade de recursos para a aquisição dos bens permanentes apoiou as atividades esportivas realizadas e apoiadas proporcionado a Liga do Esporte e às instituições parceiras a capacidade de executar seus eventos esportivos, alcançando um público mais amplo e atendendo a diversas necessidades de organização estrutural do evento. Além disso, a participação da Liga do Esporte nos eventos esportivos promovidos em parcerias com outras OSC fortaleceu os laços sociais e a coesão dentro das instituições e entre elas e a comunidade, oferecendo oportunidades de engajamento e interação comunitária.

Os eventos esportivos da Liga do Esporte ainda não foram promovidos estão agendados para o segundo semestre de 2024, porém os eventos onde apoiamos os eventos com os empréstimos dos equipamentos (tendas, disciplinadores e cones) promoveram não apenas a saúde física e mental dos participantes, mas também desenvolveram habilidades sociais e emocionais, como trabalho em equipe, liderança e respeito. Esses valores, transmitidos por meio da prática esportiva, são essenciais para o crescimento pessoal e o sucesso na vida cotidiana. Além disso, a reputação e a visibilidade da Liga do Esporte junto à comunidade e os parceiros foram fortalecidas, demonstrando seu compromisso com o desenvolvimento integral dos membros da comunidade.

As parcerias estabelecidas resultou em uma série de benefícios sociais tangíveis, incluindo o fortalecimento das instituições parceiras, a promoção da saúde e do bem-estar dos participantes, o desenvolvimento de habilidades pessoais e sociais e o aumento da reputação e visibilidade das instituições na comunidade.



## **LIGA DO ESPORTE**

Av. Floriano Peixoto, 386 5º Andar Sala 503 Centro Uberlândia/MG

CNPJ 05.250.244/0001-46

### **3.2. Demonstração do cumprimento da finalidade da parceria pactuada no plano de trabalho (Vide item V, caracterização da proposta)**

O cumprimento da finalidade da parceria pactuada no plano de trabalho foi atendido parcialmente, pois somente apoiamos eventos, os realizados pela instituição ainda serão realizadas no segundo semestre de 2024. O projeto está em execução, porém as metas realizadas no período buscaram apoiar atividades esportivas de parceiro fornecendo o empréstimo dos equipamentos tendas, cones e disciplinadores adquiridos pelo projeto, para a organização dos eventos esportivos realizados.

Ao fornecer os recursos necessários para a prática esportiva, o projeto incentivou a participação ativa dos envolvidos, permitindo o desenvolvimento das habilidades individuais e coletivas dos participantes. Além disso, a promoção de um estilo de vida mais saudável foi estimulada, uma vez que a prática esportiva regular é fundamental para a manutenção da saúde física e mental.

### **3.3. Demonstração do grau de satisfação do público-alvo, por meio de depoimentos, declarações de entidades locais, manifestação de conselhos de políticas públicas setoriais e outros suportes.**

A Liga do Esporte não realizou nenhum evento com este termo de fomento, devido a isso não conseguimos mensurar o grau de satisfação dos usuários.





## LIGA DO ESPORTE

Av. Floriano Peixoto, 386 5º Andar Sala 503 Centro Uberlândia/MG

CNPJ 05.250.244/0001-46

### DECLARAÇÃO DE VERACIDADE DAS INFORMAÇÕES APRESENTADAS

A LIGA DO ESPORTE, CNPJ Nº 05.250.244/0001-46, por intermédio de seu representante legal CAMILA DE OLIVEIRA ROCHA, CPF Nº 113.431.516-35, **DECLARA**, para fins de monitoramento e avaliação do TERMO DE FOMENTO Nº 1481001511/2023, sob as penas do art. 299 do Código Penal, que são verídicas todas as informações contidas neste **RELATÓRIO DE MONITORAMENTO**, e que os documentos comprobatórios do alcance dos resultados aqui apresentados se encontram a disposição para análise do Gestor e da Comissão de Monitoramento e Avaliação vinculados a esta parceria.

Uberlândia/MG, 30 de agosto de 2024

Camila Rocha de Olivera

Diretora Presidente Liga do Esporte

Josiela Alves Gonçalves Marques

Responsável pelo Preenchimento do Relatório